

Aanvraag trajectvergunning

GEGEVENS FIRMA - VOERTUIG

Firma:	BTW nr.:
Maatschappelijke zetel Straat :	
Postcode :	Gemeente:
Email :	Telefoon/GSM:
Gebruiker : <input type="checkbox"/> is dezelfde als de aanvrager	
Firma:	
Adres Straat :	
Postcode :	Gemeente :

Voertuig/combinatie voertuigen :

	Aantal aslijnen	Havenkenteken(s) (bij meerdere voertuigen, lijst bijvoegen)		
		referentievoertuig	Vervangend(e) voertuig(en)	
<input type="checkbox"/> Sleep van voertuigen	Trekkend :			
	Getrokken/ Modules :			
<input type="checkbox"/> Enkelvoudig voertuig met lading				
<input type="checkbox"/> Enkelvoudig voertuig zonder lading				

Karakteristieken van het voertuig/combinatie voertuigen:

Type voertuig	Lengte (cm)	Breedte (cm)	Hoogte (cm)	Massa (Voertuigfiche invullen)
				Totale massa : Ton

Startdatum en einddatum traject:

Startdatum:	Einddatum:
Datum eerste uitgave : 24/03/2021	Document : Aanvraag trajectvergunning
Datum herziening :	Beheerder : OP/HSS

TYPE VERGUNNING

<u>Relocatie</u>		
<input type="checkbox"/>	De massa van het voertuig is kleiner dan 80 Ton en het af te leggen traject voor relocatie is kleiner dan 1 kilometer	Geldigheidsduur : 3 jaar
<input type="checkbox"/>	De massa van het voertuig is kleiner dan 80 Ton en het af te leggen traject voor relocatie is groter dan 1 kilometer	Geldigheidsduur : 2 jaar
<input type="checkbox"/>	De massa van het voertuig groter dan 80 Ton (ongeacht de lengte van het traject).	Geldigheidsduur : 2 maanden
<u>Operationeel Transport</u>		
<input type="checkbox"/>	De massa voertuig en lading <80T	Geldigheidsduur : 5 jaar
	<input type="checkbox"/> De breedte van de combinatie $\leq 3, m$	
	<input type="checkbox"/> De breedte van de combinatie $\leq 4,50 m$	
	<input type="checkbox"/> De breedte van de combinatie $\geq 4,50 m$	
	<input type="checkbox"/> De hoogte van de combinatie $\leq 4 m$	
	<input type="checkbox"/> De hoogte van de combinatie $\leq 5,50 m$	
	<input type="checkbox"/> De hoogte van de combinatie $\geq 5,50 m$	
	<input type="checkbox"/> De combinatie bestaat uit meer dan 3 havenvoertuigen	
	<input type="checkbox"/> De totale lengte van het voertuig (lading incl.) is groter dan 30m	
<input type="checkbox"/>	De massa voertuig en lading >80T en <100T	Geldigheidsduur : 3 jaar
	<input type="checkbox"/> De breedte van de combinatie $\leq 3, m$	
	<input type="checkbox"/> De breedte van de combinatie $\leq 4,50 m$	
	<input type="checkbox"/> De breedte van de combinatie $\geq 4,50 m$	
	<input type="checkbox"/> De hoogte van de combinatie $\leq 4 m$	
	<input type="checkbox"/> De hoogte van de combinatie $\leq 5,50 m$	
	<input type="checkbox"/> De hoogte van de combinatie $\geq 5,50 m$	
	<input type="checkbox"/> De combinatie bestaat uit meer dan 3 havenvoertuigen	
	<input type="checkbox"/> De totale lengte van het voertuig (lading incl.) is groter dan 30m	
<input type="checkbox"/>	De massa voertuig en lading >100T en <120T	Geldigheidsduur : 2 jaar
	<input type="checkbox"/> De breedte van de combinatie $\leq 3, m$	
	<input type="checkbox"/> De breedte van de combinatie $\leq 4,50 m$	
	<input type="checkbox"/> De breedte van de combinatie $\geq 4,50 m$	
	<input type="checkbox"/> De hoogte van de combinatie $\leq 4 m$	
	<input type="checkbox"/> De hoogte van de combinatie $\leq 5,50 m$	
	<input type="checkbox"/> De hoogte van de combinatie $\geq 5,50 m$	
	<input type="checkbox"/> De combinatie bestaat uit meer dan 3 havenvoertuigen	
	<input type="checkbox"/> De totale lengte van het voertuig (lading incl.) is groter dan 30m	

Datum eerste uitgave : 24/03/2021

Document : Aanvraag trajectvergunning

Datum herziening :

Beheerder : OP/HSS

<input type="checkbox"/>	De massa voertuig en lading >120T	Geldigheidsduur : 2 maanden
	<input type="checkbox"/> De breedte van de combinatie $\leq 3,0$ m	
	<input type="checkbox"/> De breedte van de combinatie $\leq 4,50$ m	
	<input type="checkbox"/> De breedte van de combinatie $\geq 4,50$ m	
	<input type="checkbox"/> De hoogte van de combinatie ≤ 4 m	
	<input type="checkbox"/> De hoogte van de combinatie $\leq 5,50$ m	
	<input type="checkbox"/> De hoogte van de combinatie $\geq 5,50$ m	
	<input type="checkbox"/> De combinatie bestaat uit meer dan 3 havenvoertuigen	
	<input type="checkbox"/> De totale lengte van het voertuig (lading incl.) is groter dan 30m	

Datum eerste uitgave : **24/03/2021**Document : **Aanvraag trajectvergunning**

Datum herziening :

Beheerder : **OP/HSS**

VOERTUIGFICHE						
Voertuigen	Aantal aslijnen	Lengte (cm)	Breedte (cm)	Hoogte (cm)	Lege massa (tarra) (kg)	Maximum toegelaten massa (kg)
Voertuig :						
Voertuig met lading :						

SCHETS TYPE

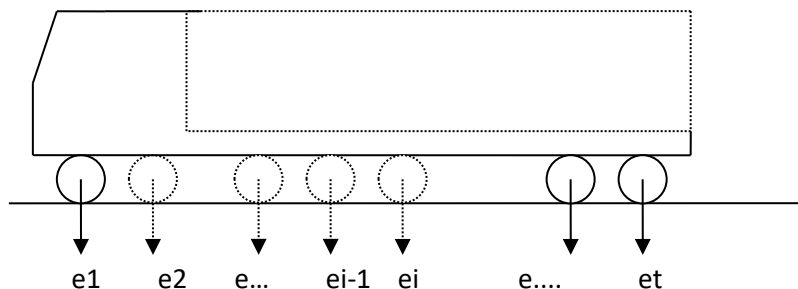

AS TYPE

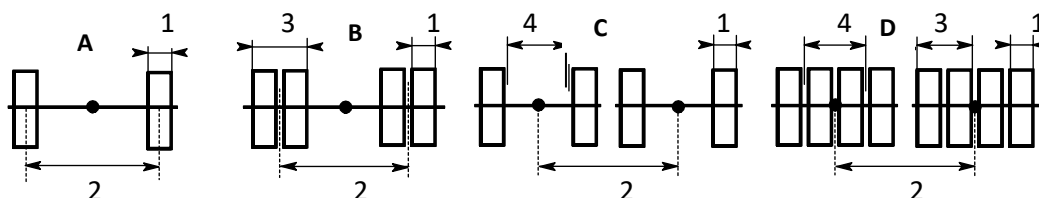

Tabel overnemen:

- Asafstand = lengte tussen as ei en vorige as
- Maximum toegelaten massa = technische maximum toegelaten massa op as ei
- Lege massa = massa op as ei van leeg, onbeladen voertuig
- Massa (geladen) = massa op as ei van geladen voertuig
- Aantal wielen = aantal wielen (of banden) op aslijn ei
- As type : overnemen volgens type hierboven: A, B, C of D
- Afmetingen 1, 2, 3 en 4: overnemen volgens as type hierboven

As	Asafstand (cm)	Maximum toegelaten massa (kg)	Lege massa (kg)	Massa (geladen) (kg)	Aantal wielen	As type	Afmetingen (cm)			
							1	2	3	4
e1										
e2										
e3										
e4										
e5										
e6										
e7										
e8										
e9										
e10										
e11										
e12										
...										
Total:										

Datum eerste uitgave : 24/03/2021

Document : Aanvraag trajectvergunning

Datum herziening :

Beheerder : OP/HSS

VOERTUIGFICHE - SLEEP VAN VOERTUIGEN

Voertuigen	Aantal aslijnen	Lengte min/max (cm)	Breedte min/max (cm)	Hoogte min/max (cm)	Lege massa (tarra) (kg)	Maximum toegelaten massa (kg)	Maximum toegelaten massa sleep (kg)
Trekkend :							
Getrokken :							
(Duwer):							
Voertuig met lading							

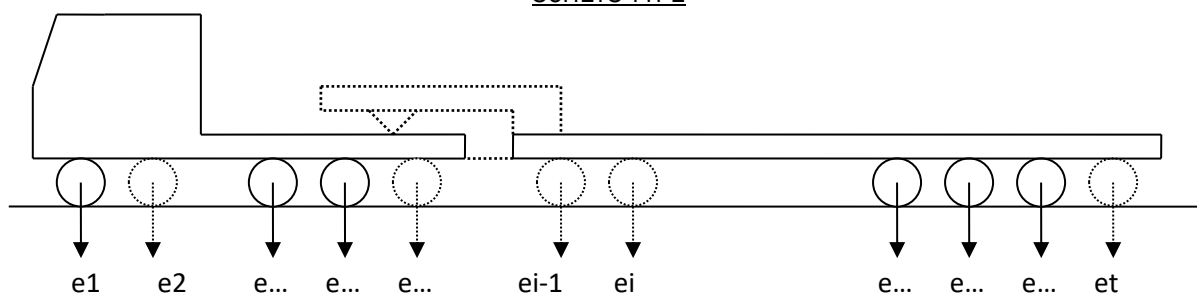
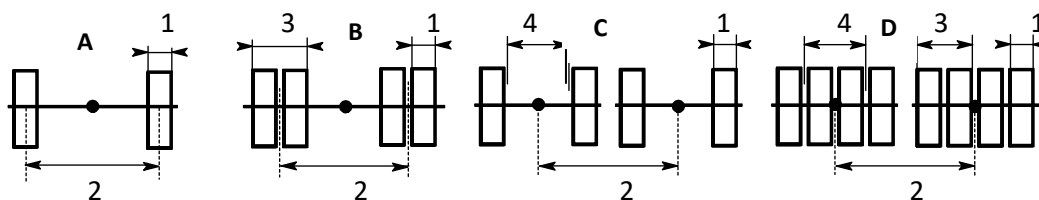
SCHETS TYPEASTYPE

Datum eerste uitgave : 24/03/2021

Document : Aanvraag trajectvergunning

Datum herziening :

Beheerder : OP/HSS

Tabel overnemen:

- Asafstand = lengte tussen as ei en vorige as
- Maximum toegelaten massa = technische maximum toegelaten massa op as ei
- Lege massa = massa op as ei voor leeg, onbeladen voertuig
- Massa (geladen) = massa op as ei van geladen voertuig
- Aantal wielen = aantal wielen (of banden) op aslijn ei
- As type : overnemen volgens type hierboven: A, B, C of D
- Afmetingen 1, 2, 3 en 4: overnemen volgens as type hierboven

As	Asafstand (cm)	Maximum toegelaten massa (kg)	Lege massa (kg)	Massa (geladen) (kg)	Aantal wielen	Astype	Afmetingen (cm)			
							1	2	3	4
e1										
e2										
e3										
e4										
e5										
e6										
e7										
e8										
e9										
e10										
e11										
e12										
e13										
e14										
...										
Totaal:										

Datum eerste uitgave : 24/03/2021	Document : Aanvraag trajectvergunning
Datum herziening :	Beheerder : OP/HSS